

DESFIINȚARE CORP CLĂDIRE C1
Orș. SĂCUIENI str. KAZINCZY FERENCZ Nr.12
Nr. cad. 54874 jud. BIHOR

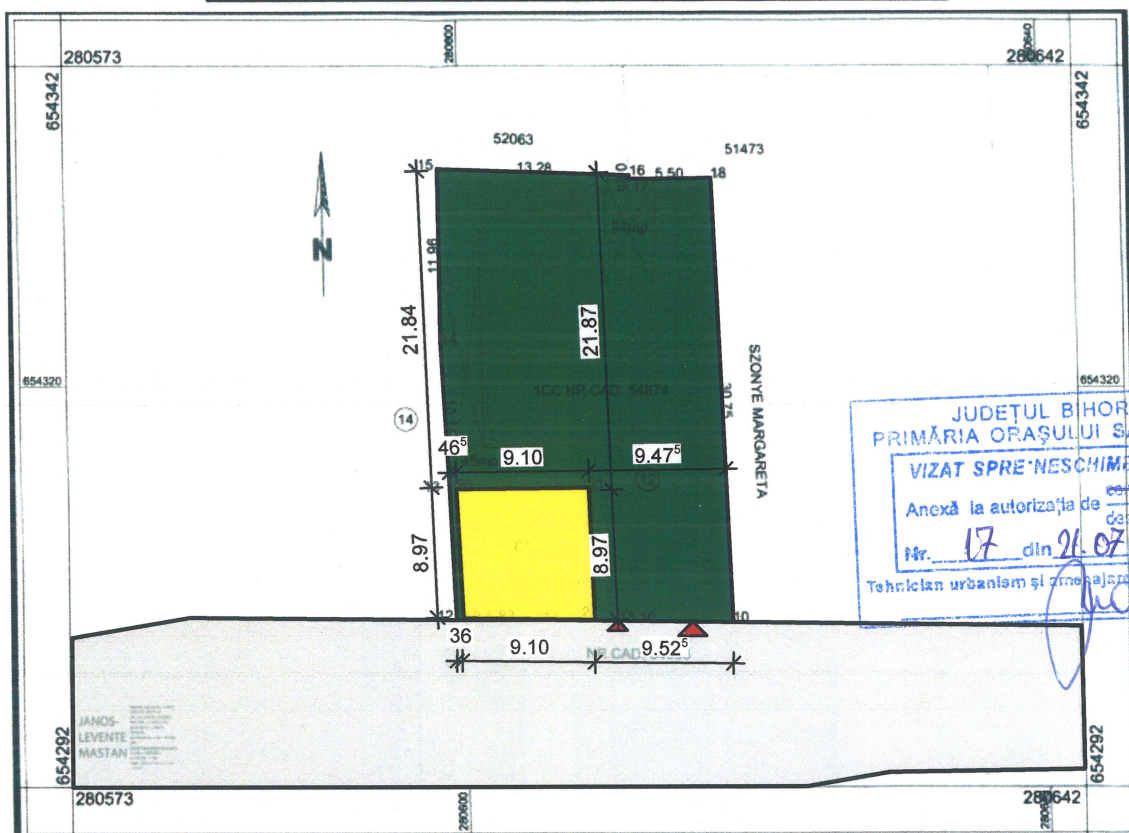

LEGENDA

- LIMITA ZONEI LUATE ÎN STUDIU
- TEREN AFLAT ÎN PROPRIETATEA LUI SZILÁGYI ZSOLT
- ALEI SI PLATFORME BETONATE/PAVATE
- DOMENIU PUBLIC - DRUM ASFALTAT
- TERENURI PRIVATE ALE PERSOANELOR FIZICE ȘI JURIDICE
- CLĂDIRE EXISTENTĂ PROPUȘĂ SPRE DEMOLARE
- ▶ ACCES PIETONAL
- ▶ ACCES AUTO

INDICI CARACTERISTICI:

Nr. cadastral.....54874
S. teren.....587.00 mp
S. construita C1 existenta.....83.00 mp
S. desfasurata C1 existenta.....83.00 mp

P.O.T14.14 %
C.U.T.0.141

H coama.....6.14 m
H streasina.....3.60 m

Clasa de importanta.....IV
Categorie de importanta.....D
Gradul de rezistenta la foc.....III

Expert				
Verificator				
Verificator / Expert	Nume	Cerinta	Referat/ Expertiza Nr. / Data	
 <div>SC Kb Proiectare si Consultanta SRL C.U.I. : Ro38072969 Comuna Buduslan, sat Albis nr.89, jud. Bihor Tel. : 0740/144294 e-mail: office@kbproject.ro</div> 		Beneficiar: Szilagyi Zsolt		Proiect nr. /2025
		Lucrare: Desfiintare corp cladire C1		
		Amplasament: Orș.Săcueni, str. Kazinczy Ferenc nr.12, nr.cad. 54874, jud.BH		Faza DTAD
Sef proiect	arh. Vlaicu Alexandru		Scara 1:500	Plan de situatie
Proiectat	arh. Vlaicu Alexandru		Data: iulie 2025	
Desenat	arh. Vlaicu Alexandru			

2/A